



4. EL APARATO REPRODUCTOR

¿QUÉ ES EL APARATO REPRODUCTOR?

Llamamos **aparato reproductor** al conjunto de órganos que sirven para reproducirnos, es decir, para que nazcan niños y niñas.

El aparato reproductor es diferente en los hombres y en las mujeres y está formado por órganos distintos.

Aparato reproductor masculino

El **aparato reproductor masculino** es externo.

Las partes más importantes son:

- Los **testículos**.
- El **pene**, por el interior del cual pasa la uretra.

Aparato reproductor femenino

El **aparato reproductor femenino** es interno.

Las partes más importantes son:

- Los **ovarios**.
- El **útero**, que está situado encima de la vejiga.
- La **vagina**, que termina en la **vulva**, donde también se encuentra el orificio de salida de la uretra.



Los hombres y las mujeres se diferencian por su aparato reproductor, así como por sus características físicas.

EL APARATO REPRODUCTOR

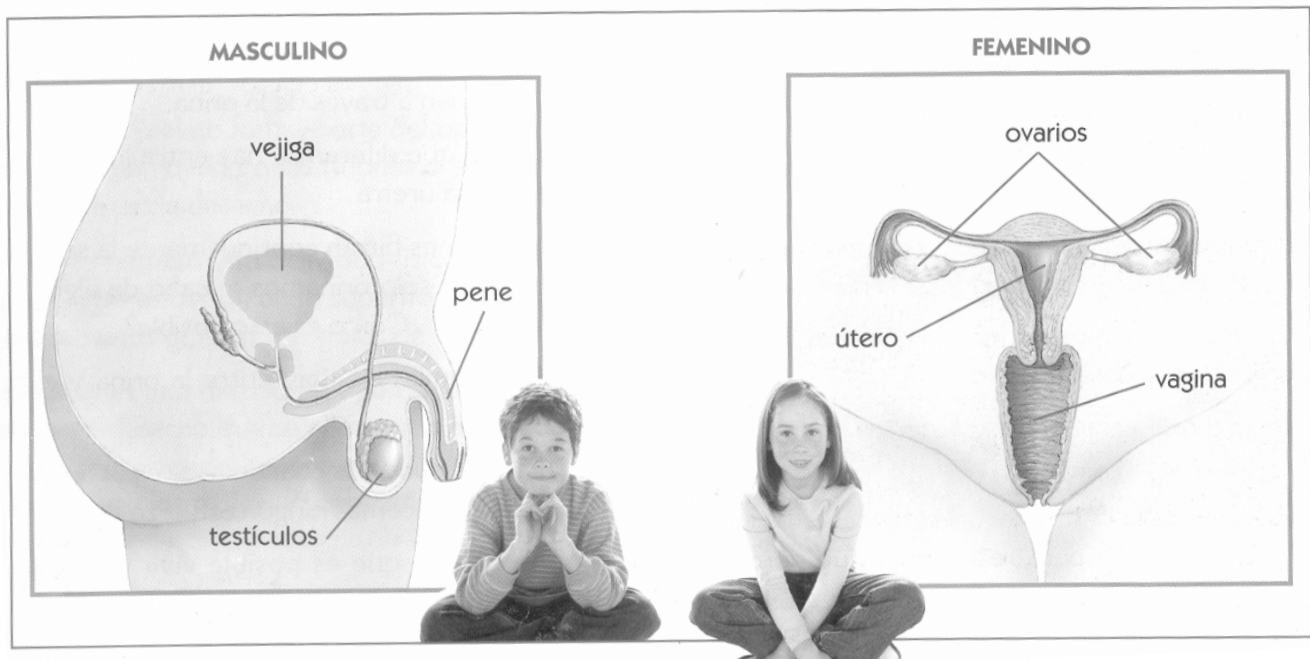

EL EMBARAZO Y EL PARTO

El **embarazo**, o **gestación**, es el proceso de formación de un ser humano dentro del útero de la madre. El embarazo suele durar nueve meses.

Al final del embarazo se produce el **parto**, durante el cual el bebé sale al exterior a través de la vagina.

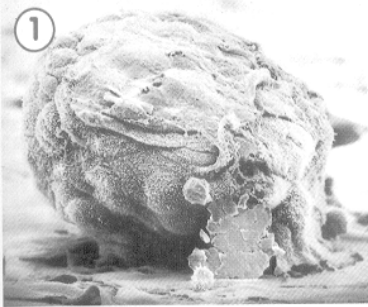

Al inicio del embarazo, el futuro niño o niña es sólo un embrión pequeñísimo.

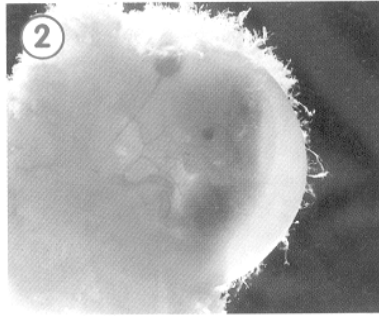

A los dos meses, el embrión ya tiene todos los órganos formados y se llama feto.

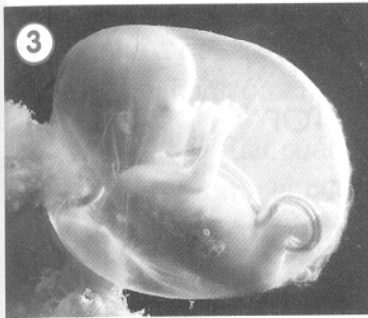

Durante el cuarto mes se forma la cara y el feto puede empezar a gesticular.

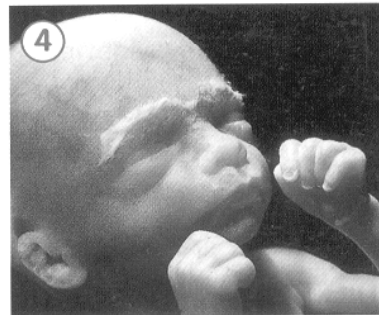

A los seis meses, el feto está cubierto de un pelo muy fino que después perderá.

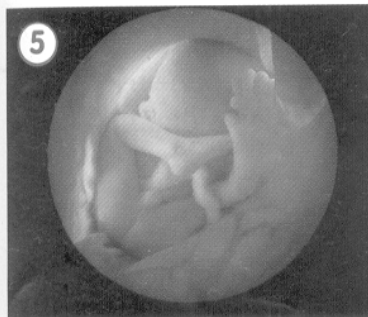

Al noveno mes se acaba el desarrollo y el niño o la niña ya puede nacer.



Cuando el bebé ya ha nacido, se corta el cordón umbilical que le une a la madre.

Para saber más



Algunos niños y niñas nacen antes de los nueve meses de embarazo.

1. ¿Qué nombre reciben estos bebés?
2. ¿Te parece que pueden tener algún problema de salud?
3. ¿Sabes dónde es conveniente que estén estos bebés los primeros días, o a veces semanas, después de nacer?

Para contestar



4. ¿Cuáles son los principales órganos del aparato reproductor masculino? ¿Y del femenino?
5. Indica si las frases siguientes son verdaderas (V) o falsas (F):
 - El aparato reproductor masculino es interno.
 - El aparato reproductor femenino está formado por los ovarios, el útero y la vagina.
 - El embarazo de un ser humano suele durar siete meses.
 - El feto está unido a la madre mediante el cordón umbilical.
 - A los dos meses, el embrión ya tiene todos los órganos.
6. ¿Por qué decimos que el aparato reproductor femenino es interno y el masculino es externo?